



Verslag

VERSLAG NR

GEN/15/30806740/00/NL/000

Origineel



Uw klantnummer:



040 - INSP

Verslag van controle van elektrische installaties op laagspanning en op zeer lage spanning

Bocht 54, 1790 Affligem



Uitgevoerd op:

15/04/2025 16:36 - 17:16



Uitgevoerd door: BJÖRN VEKEMAN (6817)

Conform

IDENTIFICATIE VAN DERDEN

Eigenaar

Adres

-

Opdrachtgever van de controle

Naam, Voornaam

Jelle Van der Smissen

Adres

Bocht 54, 1790 Affligem

IDENTIFICATIE VAN DE ELEKTRISCHE INSTALLATIE

Vincotte ID

100 358 195

Adres

Bocht 54, 1790 Affligem

EAN-code

541 448 820 062 885 131

Netbeheerder naam

Fluvius

Nr Teller

1LGZ0570562290

Index 1.8.1 verbruik dag

3650

Index 1.8.2 verbruik nacht

4116

Toelichting installatie

Keuring voor verkoop

Gecontroleerde
installatie

- Wooneenheid

Type installatie

Huishoudelijke installatie

VINCOTTE vzw

Erkend controleorganisme | Externe Dienst voor Technische Controles op de werkplaats (EDTC)

Maatschappelijke zetel : Jan Olieslagerslaan 35 1800 Vilvoorde België tel: +32 9 244 78 30 buildingreportingnorth@vincotte.be

BTW BE 0402.726.875 RPR Brussel BNP Paribas Fortis: BE25 2100 4144 1482 BIC : GEBABEBB

GEGEVENS VAN DE CONTROLE

Basis van onderzoek	- AREI - Boek 1 van het koninklijk besluit van 08/09/2019 tot vaststelling van Boek 1 betreffende de elektrische installaties op laagspanning en op zeer lage spanning, Boek 2 betreffende de elektrische installaties op hoogspanning en Boek 3 betreffende de installaties voor transmissie en distributie van elektrische energie (B.S. 28/10/2019)
Type controle	- 6.5. Controlebezoek - Deze controle is uitsluitend beperkt tot het vaststellen of de inbreuken en/of opmerkingen uit het verslag met de volgende referentie werden opgelost:
Referentie verslag	GEN/15/30805883/00/NL/000 - 4/04/2025 00:00:00 - Vinçotte
Datum van de uitvoering van de installatie	- Vanaf 01/10/1981 & vóór 01/06/2020
Toegepaste afwijkingen	- Deel 8

GEGEVENS VAN DE ELEKTRISCHE INSTALLATIE

Voeding	Via meters DNB
Bescherming aansluiting	- Nominale waarde van de geplaatste bescherming
Nominale waarde van de geplaatste bescherming (A)	40
Type van de algemene schakelaar	- Automaat
Doorsnede leiding voeding bord (mm ²)	16
Voedingsleiding - Type	XVB
Spanning (V)	- 3N400V AC

BESCHRIJVING VAN DE ELEKTRISCHE INSTALLATIE

LS-bord: ALSB 1

Aardverbindingssysteem	- TT
Aantal kringen	18



(Elektrisch bord)



(Elektrisch bord - binnenkant)

LS-bord: ALSB 2

Aardverbindingssysteem - TT

Aantal kringen 4



(Elektrisch bord)

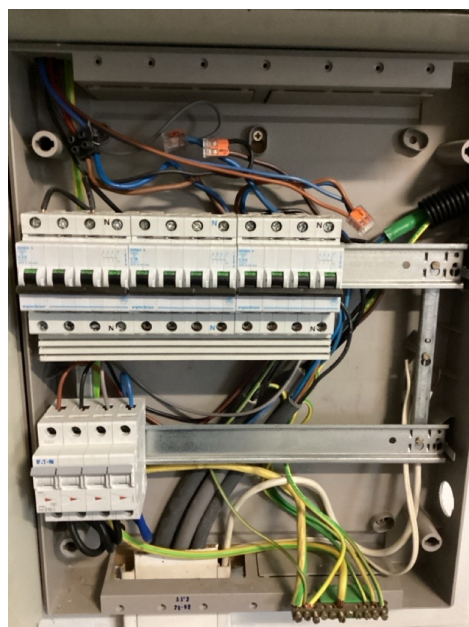

(Elektrisch bord - binnenkant)

LS-bord: ALSB 3

Aantal kringen 6



(Elektrisch bord)

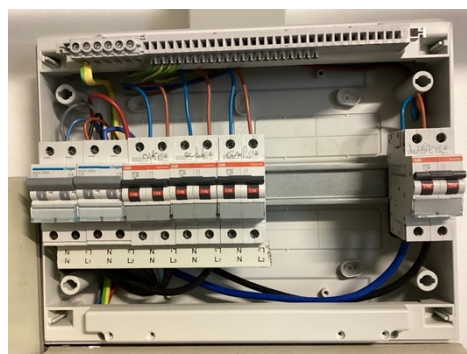

(Elektrisch bord - binnenkant)

SCHEMA'S, PLANNEN EN DOCUMENTEN VAN DE INSTALLATIE

Eendraadsschema's	Referentie	Staes Luc
	Datum	14/04/2025
Situatieplannen	Referentie	Staes Luc
	Datum	14/04/2025

RESULTATEN VAN DE CONTROLE

Uitgevoerde controles

Uitvoering van de elektrische installatie overeenkomstig de eendraadsschema's en de situatieplannen	OK (visuele controle)
Test werking van de differentieelstroominrichtingen (testknop)	OK
Test werking van de differentieelstroominrichtingen (foutlus)	OK
Visuele controle van vast of vast opgesteld materieel dat gevaar kan opleveren voor personen en goederen	OK (visuele controle)
Visuele controle van verplaatsbaar materieel dat gevaar kan opleveren voor personen en goederen	Niet van toepassing / nazicht niet mogelijk
Beschermingsmaatregelen RA	OK
Beschermingsmaatregelen OA	OK
Continuïteit van de equipotentiale verbindingen (hoofd- en bijkomende) en van de beschermingsgeleiders	OK
Overeenstemming tussen de geïnstalleerde beschermingsinrichtingen tegen overstroom en de doorsneden	OK

De eventuele foto's ter illustratie van bv. inbreuken, opmerkingen, nota's, ... worden als voorbeeld gegeven en zijn niet limitatief.

Alleen de zichtbare en toegankelijke delen van de installatie werden gecontroleerd.

Metingen en beproevingen

Type van aardelektrode	Aardingslus
Aardingsweerstand LS - Re (Ohm)	3

Vastgestelde inbreuken

- Nihil

Opmerkingen

- Nihil

Nota's

Installatie

Bijkomende vaststelling binnen het kader van deze controle

- Dit betreft een herkeuring op VERSLAG NR GEN/15/30805883/00/NL/000 Uitgevoerd op 04/04/2025 door inspecteur ROBIN LEKIME (5620) en hierbij is er enkel controle uitgevoerd op de door hem vastgestelde inbreuken



Verslag
VERSLAG NR
GEN/15/30806740/00/NL/000
Origineel

Verslag van controle van elektrische installaties op laagspanning en op zeer lage spanning
Bevrijdt: 1982 uitgev.
Uitgevoerd op: 04/04/2025 16:54
Uitgevoerd door: ROBIN LEKIME (5620)

Niet conform

CERTIFICATE VAN DELEN

Eigendom	
Adres	
Opdrachtgever van de controle	
Naam: Voornamen	Adres Van der Kerkhof
Adres	Bosch 161 700 (Lagen)

CERTIFICATE VAN DE ELEKTRISCHE INSTALLATIE

Volgende ID	100 25 849
Adres	Bosch 161 700 (Lagen)
Adres	Bosch 161 700 (Lagen)
Naam/nummer naam	Plaats
Na/Naam	123456789012345
Index IEL controle dag	3001
Index IEL controle nacht	3002
Documentatie	- Woordbestand
Instalatie	Woonwoning
Type installatie	Woonwoning installatie

- Isolatieweerstand



BESLUIT VAN DE CONTROLE

De in dit verslag beschreven installatie voldoet aan de voorschriften vermeld in de rubriek "gegevens van de controle".

Aanbevelingen en/of bijkomende informatie vindt u terug in de nota's van dit rapport.

Het volgend controlebezoek moet worden uitgevoerd uiterlijk vóór 15/4/2050.

De eendraadsschema's en situatieplannen van de installatie werden opnieuw gedateerd en ondertekend.

De ingangsklemmen van de differentieelstroominrichting(en) geplaatst aan het begin van de installatie werden niet verzegeld.



Ir F. Dewint
Directeur Generaal

VERWIJZING NAAR DE REGLEMENTAIRE VOORSCHRIFTEN

Dit verslag dient bewaard te worden in het dossier van de elektrische installatie en dit dossier dient elke aangebrachte wijziging te vermelden.

De Federale Overheidsdienst die Energie onder zijn bevoegdheid heeft moet onmiddellijk in kennis worden gesteld van elk ongeval waarvan personen het slachtoffer zijn en dat rechtstreeks of onrechtstreeks te wijten is aan de aanwezigheid van elektrische installaties.

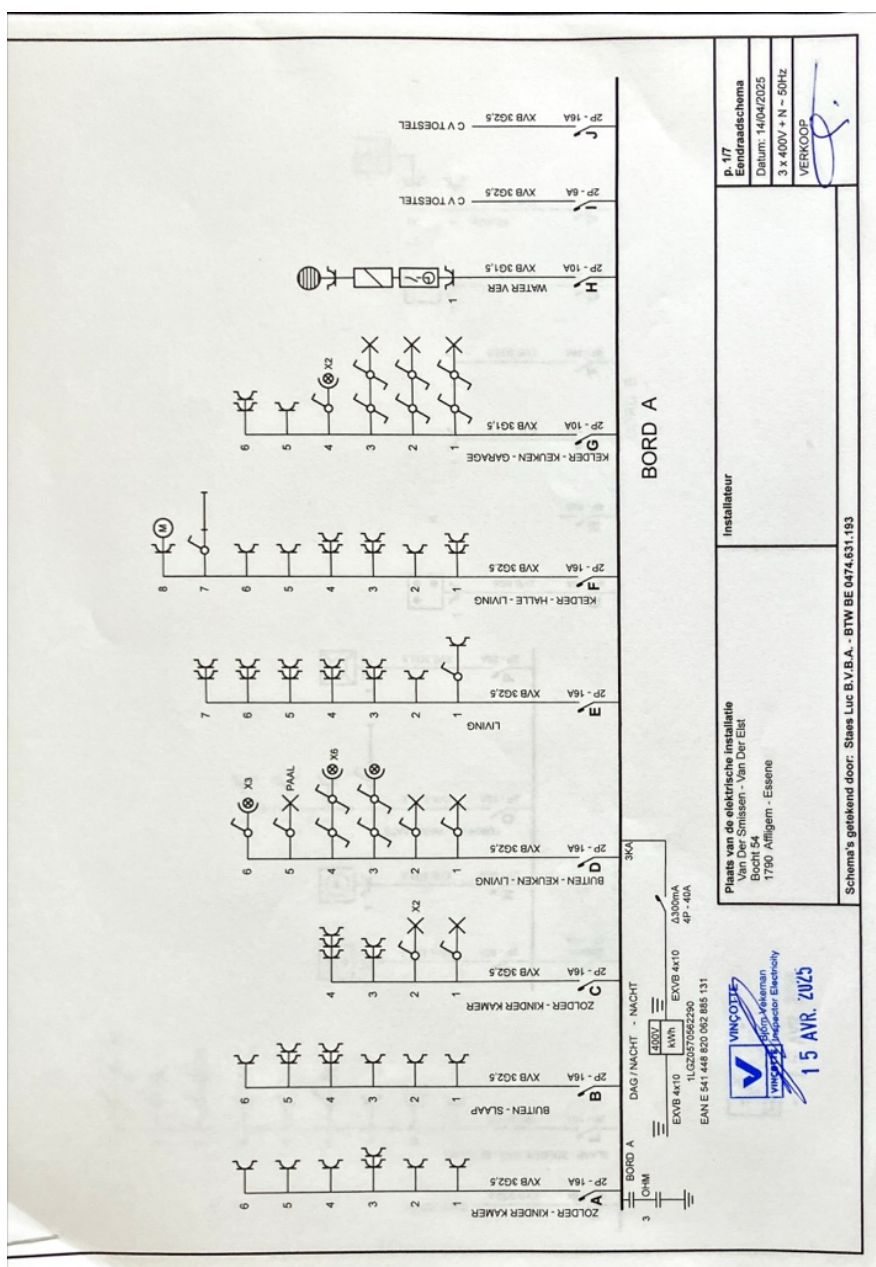

(Eendraadsschema's)

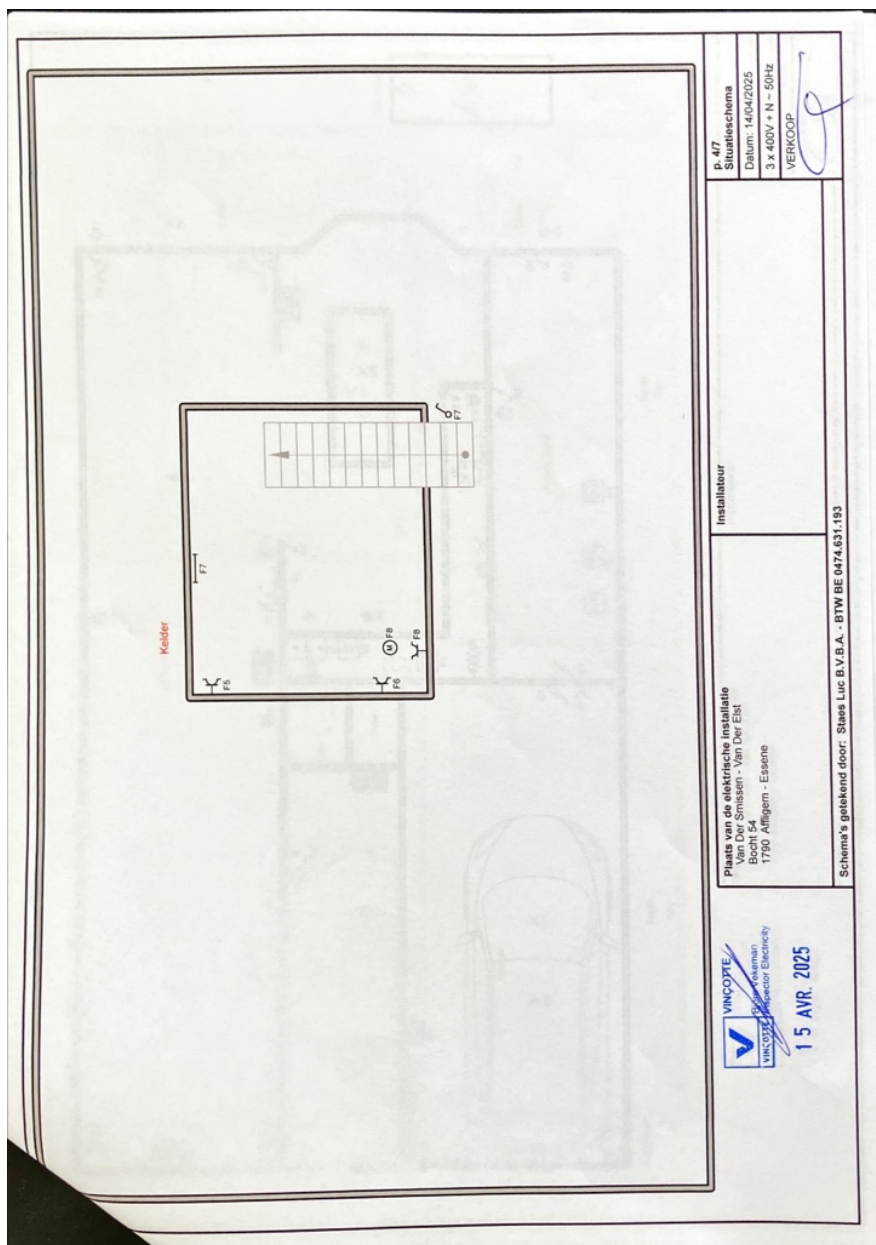

(Situatieplannen)

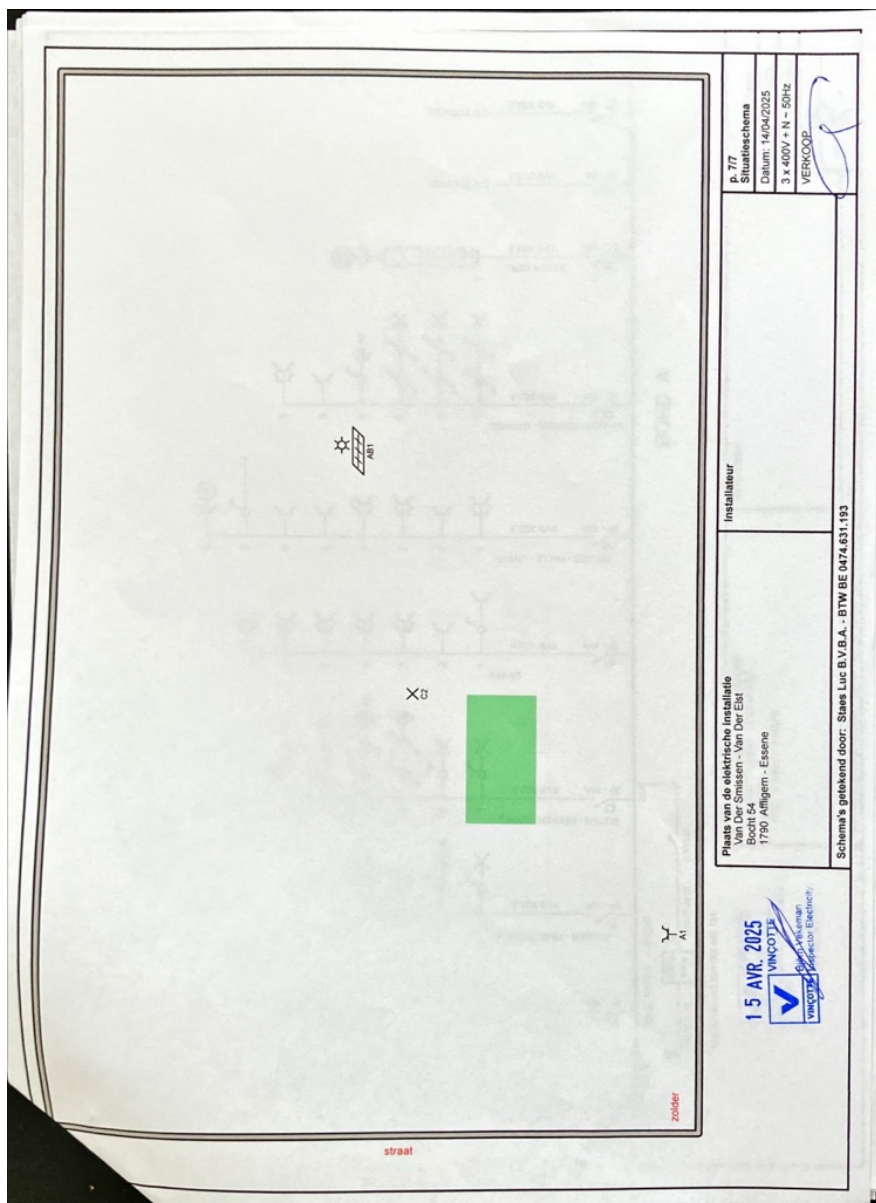

(Situatieplannen)

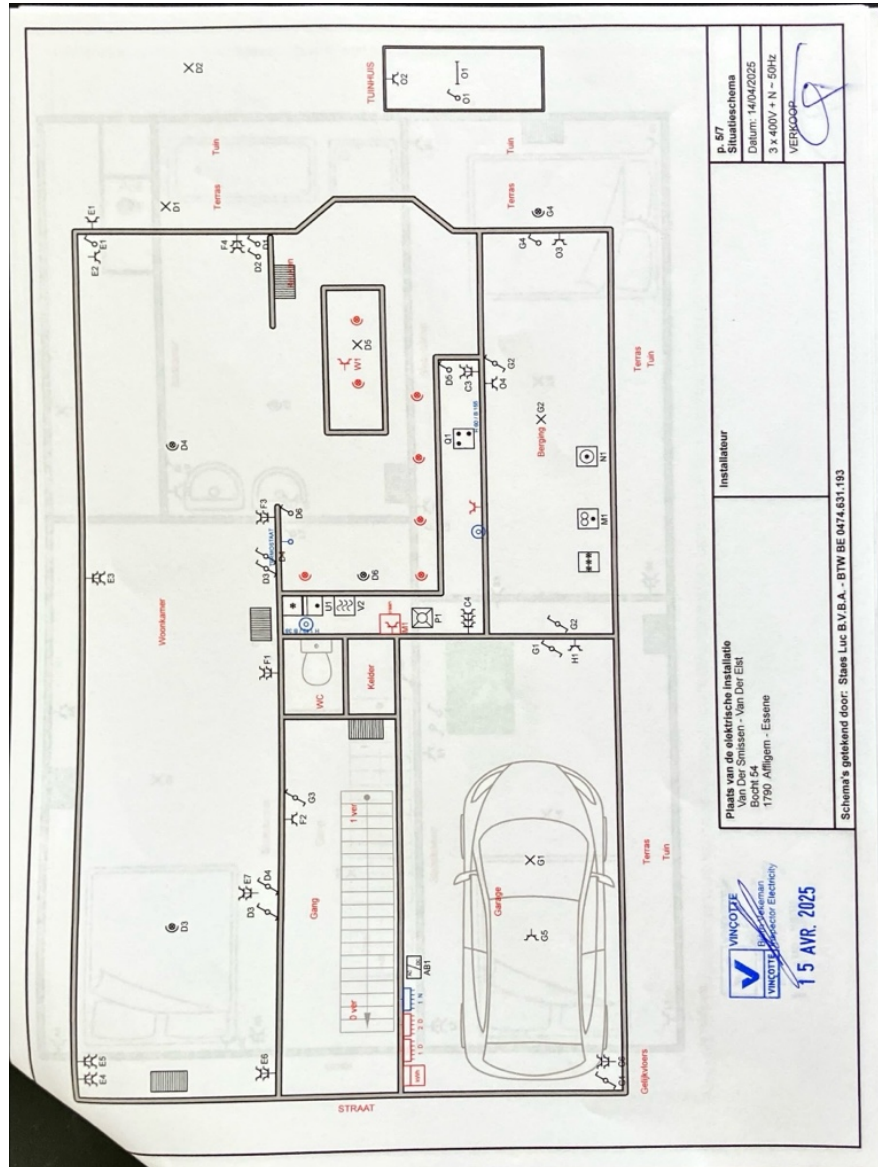

(Situatieplannen)

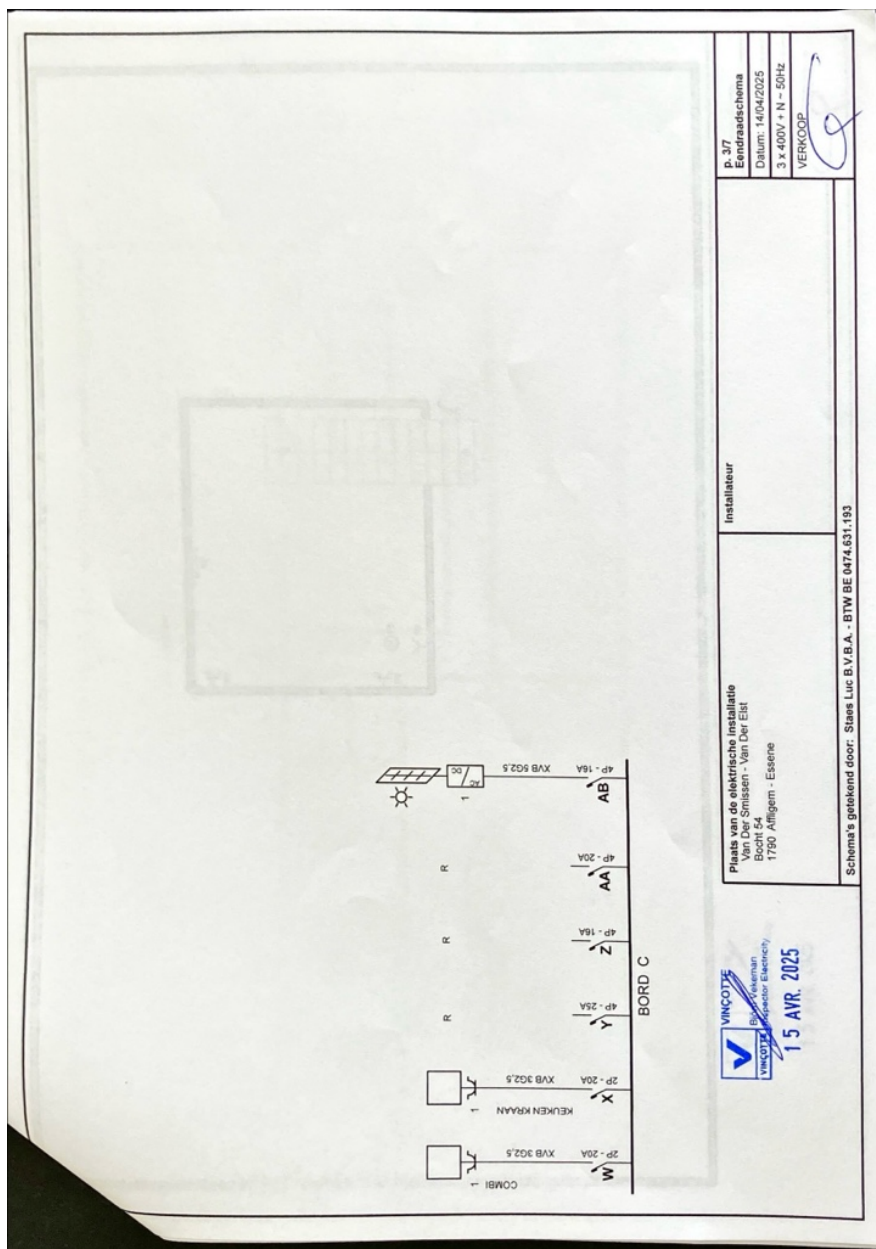

(Situatieplannen)

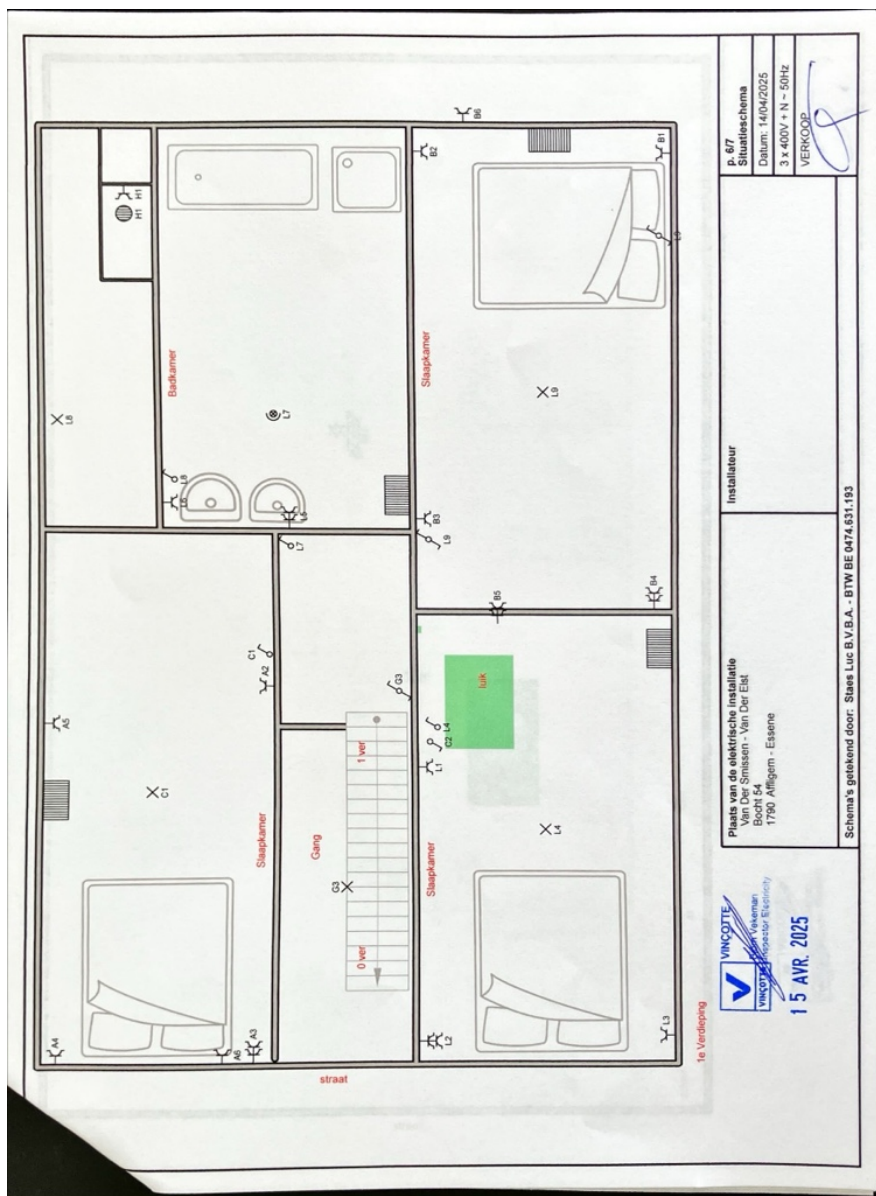

(Situatieplannen)



Uw klantnummer:

Verslag van controle van elektrische installaties op laagspanning en op zeer lage spanning

Bocht 54, 1790 Affligem



Uitgevoerd op:
04/04/2025 13:54 - 14:54



Uitgevoerd door: ROBIN LEKIME (5620)

Niet conform

IDENTIFICATIE VAN DERDEN

Eigenaar

Adres -

Opdrachtgever van de controle

Naam, Voornaam Jelle Van der Smissen
Adres Bocht 54, 1790 Affligem

IDENTIFICATIE VAN DE ELEKTRISCHE INSTALLATIE

Vincotte ID	100 351 849
Adres	Bocht 54, 1790 Affligem
EAN-code	541448820062885131
Netbeheerder naam	Fluvius
Nr Teller	1LGZ0570562290
Index 1.8.1 verbruik dag	3601
Index 1.8.2 verbruik nacht	4064
Gecontroleerde installatie	- Wooneenheid
Type installatie	Huishoudelijke installatie

VINCOTTE vzw

Erkend controleorganisme | Externe Dienst voor Technische Controles op de werkplaats (EDTC)
Maatschappelijke zetel: Jan Oelenlaan 35 1800 Vilvoorde België tel: +32 9 244 78 30 - buildingreportingnorth@vincotte.be
BTW BE 0402726 875 RPR Brussel BNP Paribas Fortis: BE25 2100 4344 1482 BIC: GEBABEBB

Uitgiftedatum: 04/04/2025

1 / 11

(Ander document)